

Instruções para alunos de Grade Adaptada

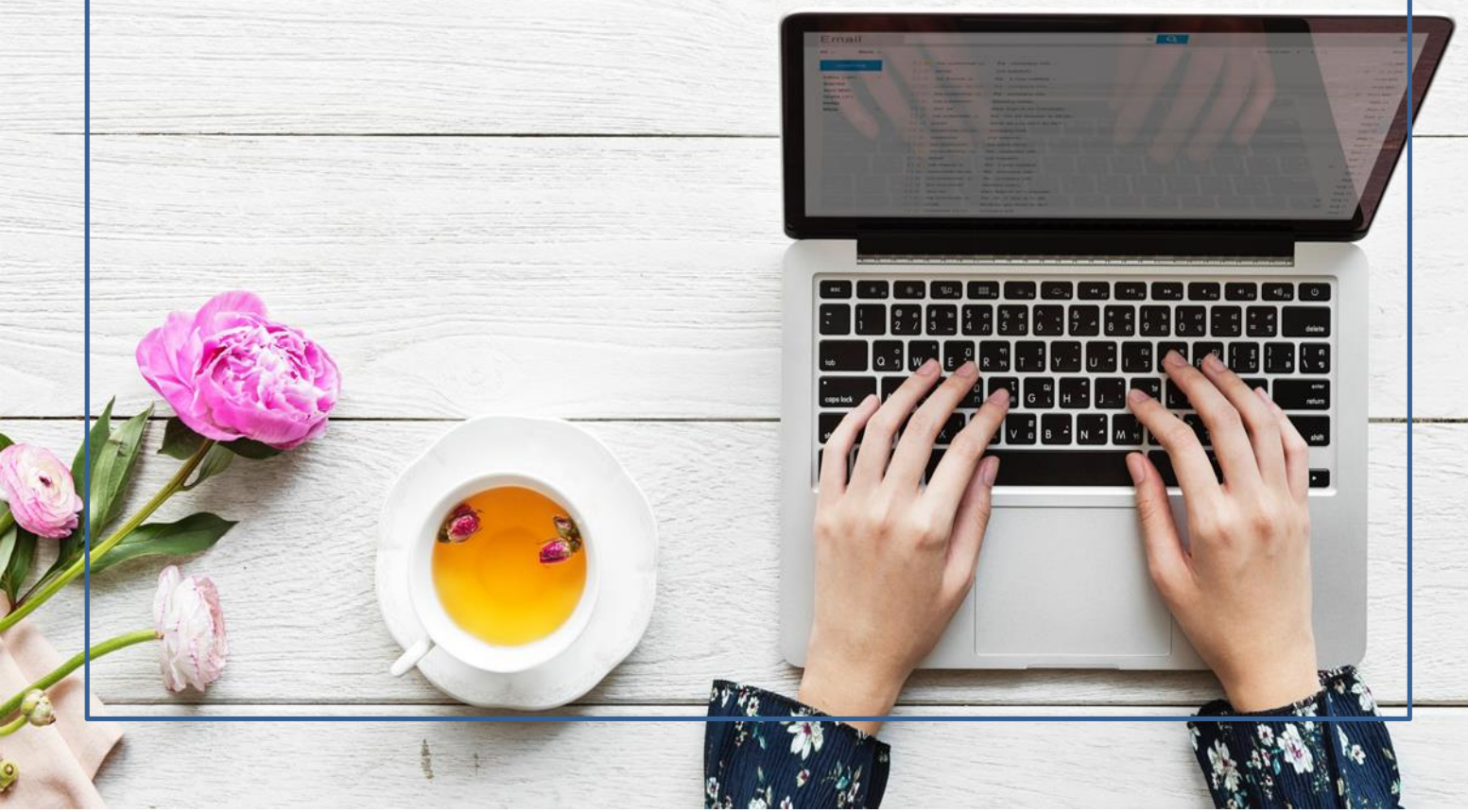

GRADE ADAPTADA – Destinada à alunos com dependência (DP), alunos de transferência ou alunos que já possuem uma graduação e desejam eliminar alguma disciplina.

IMPORTANTE: Toda grade que não seja a previamente estruturada no currículo feito pela faculdade, é adaptada, para o aluno conforme as necessidades e janelas que ele tem no semestre.

Para a requerer a grade adaptada é necessário realizar a solicitação de protocolo no portal do aluno e solicitar a montagem da grade adaptativa na secretária também. Vale ressaltar, que devido ao período de pandemia só se faz necessária o requerimento no portal do aluno.

PASSO A PASSO:

1º: Login (RGM), senha (data de nascimento) e campus da faculdade para entrar no portal.

2º: Já no portal do aluno, do lado esquerdo tem uma região com o nome do aluno e um ícone de (+) para informações e acesso ao protocolo.

3º: Clicar em protocolo e solicitar serviço.

4º: Consiste na solicitação em que o aluno preenche conforme a sua necessidade.



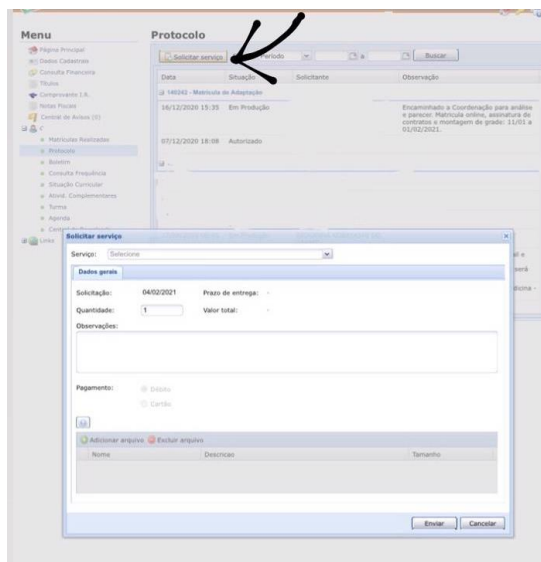

grade curricular em curso, no caso de DP, o aluno pode se informar na secretária e coordenação de curso.

Para mais informações:
tiago.santos@santamarcelina.edu.br

Alunos de DP: Os alunos com grade adaptativa podem optar quando tem dependência (DP) por cursar a matéria com a enfermagem, mas essa possibilidade deve ser verificada com a coordenação do curso, porque preferencialmente o aluno deve cursar a matéria com a medicina. E depois disso, se a matéria for de longa continuidade como: Anatomia I, Anatomia II (Neuroanatomia), Semiologia e Propedêutica (I, II e III), Fisiologia I, Fisiologia II (Neurofisiologia), por serem matérias extensas não é possível continuar com a turma que o aluno entrou, resultando no atraso de 6 meses no curso.

É importante salientar que para maiores dúvidas sobre quais as matérias aumentam o tempo de curso e quais as matérias que podem ser cursadas junto a

DÚVIDAS

- Como solicitar minha DP?

Basta o aluno ir até a secretaria da faculdade, informar qual a turma que pertence, o semestre e a matéria que apresenta a dependência. Em seguida, ele preencherá uma solicitação e requererá sua nova grade. Somado a isso, o aluno deve entrar em seu portal e solicitar com mais detalhes o que ele escolherá cursar no semestre e se há a possibilidade de cursar a matéria novamente no semestre seguinte sem que atrapalhe com o horário de outras matérias o se não existe essa possibilidade.

Vale ressaltar, que no cenário de pandemia não há necessidade de se deslocar até a secretária para a solicitação. E conforme o calendário semestral que está disponível no site da faculdade (www.santamarcelina.org.br) há um período para a solicitação, normalmente entre a final de junho e primeira semana de julho no meio do ano e no final do ano entre final segunda quinzena de dezembro e segunda quinzena de janeiro.

Além disso, o boleto gerado da adaptação é a parte do boleto das demais disciplinas cursadas. Portanto, quando o aluno tem uma DP ele paga dois boletos separados.

- Alunos com grade adaptada por revalidação de matérias de outros cursos, o que fazer?

O procedimento é o mesmo de qualquer grade adaptada, o aluno deve entrar na área do aluno, realizar seu login e do lado esquerdo em seu nome ao clicar, abrir protocolo e escolher em solicitar serviço a opção de análise curricular/aproveitamento de estudos. A faculdade providenciará sozinha a revalidação. É importante que ao realizar a solicitação, o aluno anexe o ementário do

curso anteriormente realizado junto a seu histórico e conteúdo programático para que as matérias sejam validas pela instituição vigente. A coordenação analisará a documentação e se deferido, será montada uma grade adaptada ao aluno excluindo as disciplinas, mas se indeferido o aluno receberá via protocolo que as disciplinas não foram aceitas e, portanto, ele deverá cursá-las normalmente. É importante salientar, que essa análise curricular é feita pela coordenação que verificará se a carga horária é compatível, assim como o conteúdo.

Cabe destacar, que esses conteúdos são aproveitados em até 5 (cinco) anos retroativos do ano em que está sendo analisado, afinal se um aluno cursou uma disciplina há um tempo maior que este período, a bibliografia cursada provavelmente é da época e possivelmente pode estar desatualizada. Além disso, o aluno deve ao final de todo semestre solicitar por intermédio de um protocolo a nova grade do próximo semestre não sendo, portanto, um processo direto e sim necessário de ser realizado pelo aluno.

- Alunos com grade adaptada por revalidação de matérias do curso de medicina (transferência), o que fazer?

É basicamente o mesmo protocolo de revalidação de matéria de outros cursos e por ser um processo exterior conta com algumas características particulares, mas para que ocorra é necessária a mesma documentação para a análise curricular/aproveitamento de estudos e realização de uma prova. Para mais detalhes, o aluno pode se informar na secretária e coordenação de curso.